

Voir au verso pour la sélection des composantes du système

## AVANTAGES

- Garantie du système total et thermique<sup>1</sup>
- Système sans flamme
- Installation du panneau isolant  $\pm 30\%$  plus rapide
- Réduction de  $\pm 30\%$  des ponts thermique
- Contribue au pointage LEED
  - Réponds à l'indice de réflexion solaire<sup>2</sup>
  - Recyclabilité à 100% de l'isolant IZOLON

## DISPONIBLE DANS CE SYSTÈME

**LEXGUARD**  
GARANTIE LTÉE

**HI-FLEX EPDM** **HI-TUFF TPO**

**HI-PRO PVC** **SAFEGUARD**

Garanties disponible jusqu'à 30 ans<sup>1</sup>

Classique | Essentiel | Ultime | Extrême

<sup>1</sup>Certaines conditions s'appliquent

<sup>2</sup>Si la membrane de finition est blanche

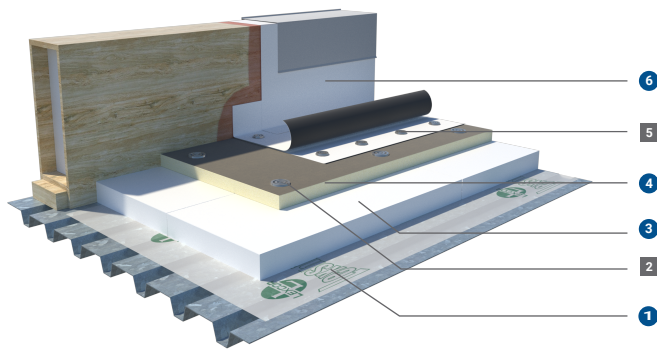

**Date:** \_\_\_\_\_

**Nom du projet :** \_\_\_\_\_

**Adresse :** \_\_\_\_\_

**Pontage :**  bois  béton  acier  autre : \_\_\_\_\_

**Bâtiment :** Superficie (toiture): \_\_\_\_\_ pi<sup>2</sup>  
Hauteur / nb d'étage : \_\_\_\_\_

## OPTIONS DES MATÉRIAUX DU SYSTÈME MACH 12

| Composition                           | Fixation/Adhésion   | Matériaux  |
|---------------------------------------|---|--|
| Pare-vapeur                           |   | <b>1</b> <input type="checkbox"/> LEXCOR LEXSHIELD (autocollant)<br><input type="checkbox"/> LEXCOR PERMATE STICK (autocollant)<br><input type="checkbox"/> LEXCOR PERMATE (en indépendance)<br><input type="checkbox"/> LEXCOR PE-6 (en indépendance)<br><input type="checkbox"/> LEXCOR PE-10 (en indépendance)  |
| <i>Optionnelle : Isolant de pente</i> |   | <input type="checkbox"/> BIZOLON _____ po   Densité _____<br><input type="checkbox"/> LEXCOR ISOLEX _____ po   |
| Panneau isolant plat                  | <b>2</b> <input type="checkbox"/> Plaquette à isolant et vis LEXCOR LEXGRIP<br><br><input type="checkbox"/> Plaquette à induction et vis LEXCOR LEXGRIP | <b>3</b> <input type="checkbox"/> IZOLON HR 4' x 12' _____ po<br><input type="checkbox"/> IZOLON THR 4' x 12' _____ po<br><br><b>4</b> <input type="checkbox"/> LEXCOR ISOLEX MACH 12 _____  |
| Membrane de toiture                   | <b>5</b> <input type="checkbox"/> Plaquette à membrane et vis LEXCOR LEXGRIP  | <b>6</b> <input type="checkbox"/> LEXCAN HI-TUFF TPO _____ mil<br><input type="checkbox"/> LEXCAN HI-FLEX EPDM _____ mil<br><input type="checkbox"/> LEXCAN HI-PRO PVC _____ mil<br><input type="checkbox"/> Membrane KEE _____ mil<br><input type="checkbox"/> Membrane sous-couche élastomère avec armature de polyester et bande autoadhésive protéger d'un film + membrane de finition d'élastomère thermosoudable |

Toute modification du système MACH 12 doit être approuvée au préalable. Toute modification sans autorisation annulera automatiquement la garantie.

Pour obtenir un devis correspondant à la composition du système choisi ci-dessus, ainsi que les informations ci-dessous, envoyer ce document au [orderdesk@lexsucocorp.com](mailto:orderdesk@lexsucocorp.com)

Poids de charge  par pi<sup>2</sup>    Valeur-R     Prix budgétaire  par pi<sup>2</sup>    Note(s)